

INTEGRANTES DEL PODER JUDICIAL (*) según Tipo de Organismo en el que se desempeñan

(*) al 31 de diciembre de 2010, no incluye vacantes.

TIPO DE ORGANISMO	CIRCUNSCRIPCION JUDICIAL					TOTAL	
	I	II	III	IV	V	Cantidad	%
Jurisdiccional	445	77	69	68	25	684	42,2%
Justicia de Paz (*)	32	9	15	17	17	90	5,6%
Ministerios Públicos	226	30	31	34	17	338	20,9%
No Jurisdiccional (**)	461	12	17	13	5	508	31,4%
TOTAL INTEGRANTES	1.164	128	132	132	64	1.620	100,0%

(*) Si bien esta categoría está diferenciada, según el artículo 1º de la Ley 1436 se considera jurisdiccional.

(**) Incluye organismos administrativos, de apoyo a la actividad jurisdiccional y registrales.

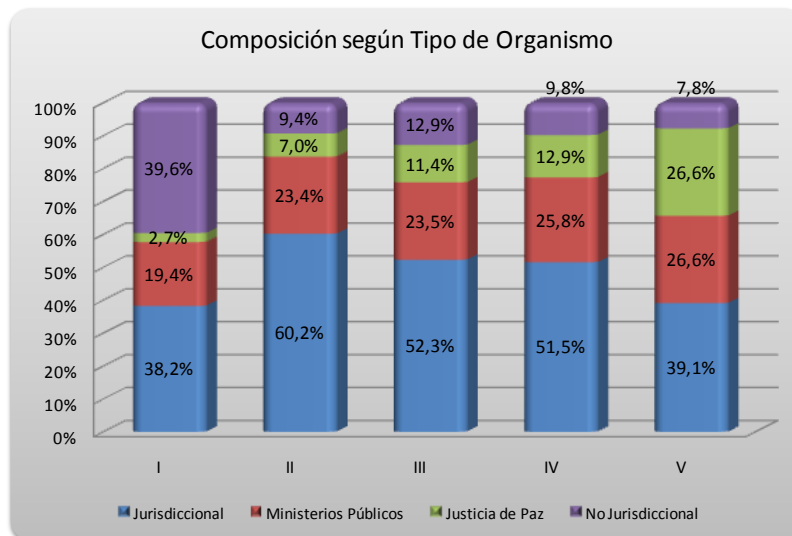
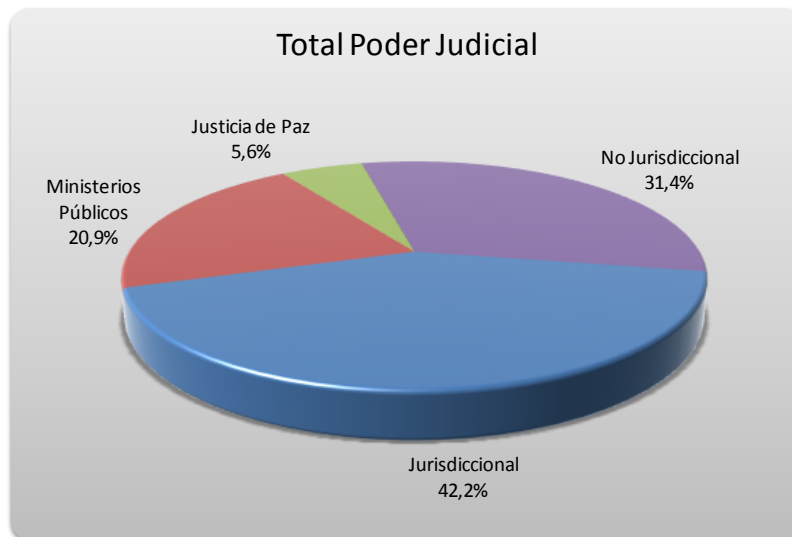

INTEGRANTES DEL PODER JUDICIAL (*) según Tipo de Organismo en el que se desempeñan

(*) al 31 de diciembre de 2010, no incluye vacantes.

Personal de Organismos Jurisdiccionales

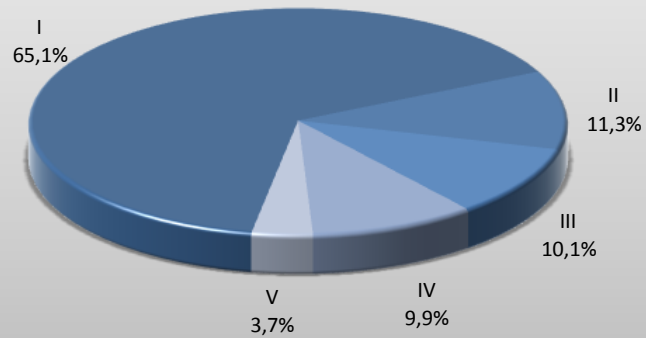

Personal de Ministerios Públicos

